VILLA OLÉA - VENDAYS-MONTALIVET

VILLA OLÉA - VENDAYS-MONTALIVET

Location de vacances pour 8 personnes à Vendays-Montalivet

https://villaolea-monta.fr

VILLA OLEA

+33 7 87 56 91 76

A **Villa Oléa - Vendays-Montalivet** : 26B Route de Pey Mayan 33930 VENDAYS-MONTALIVET

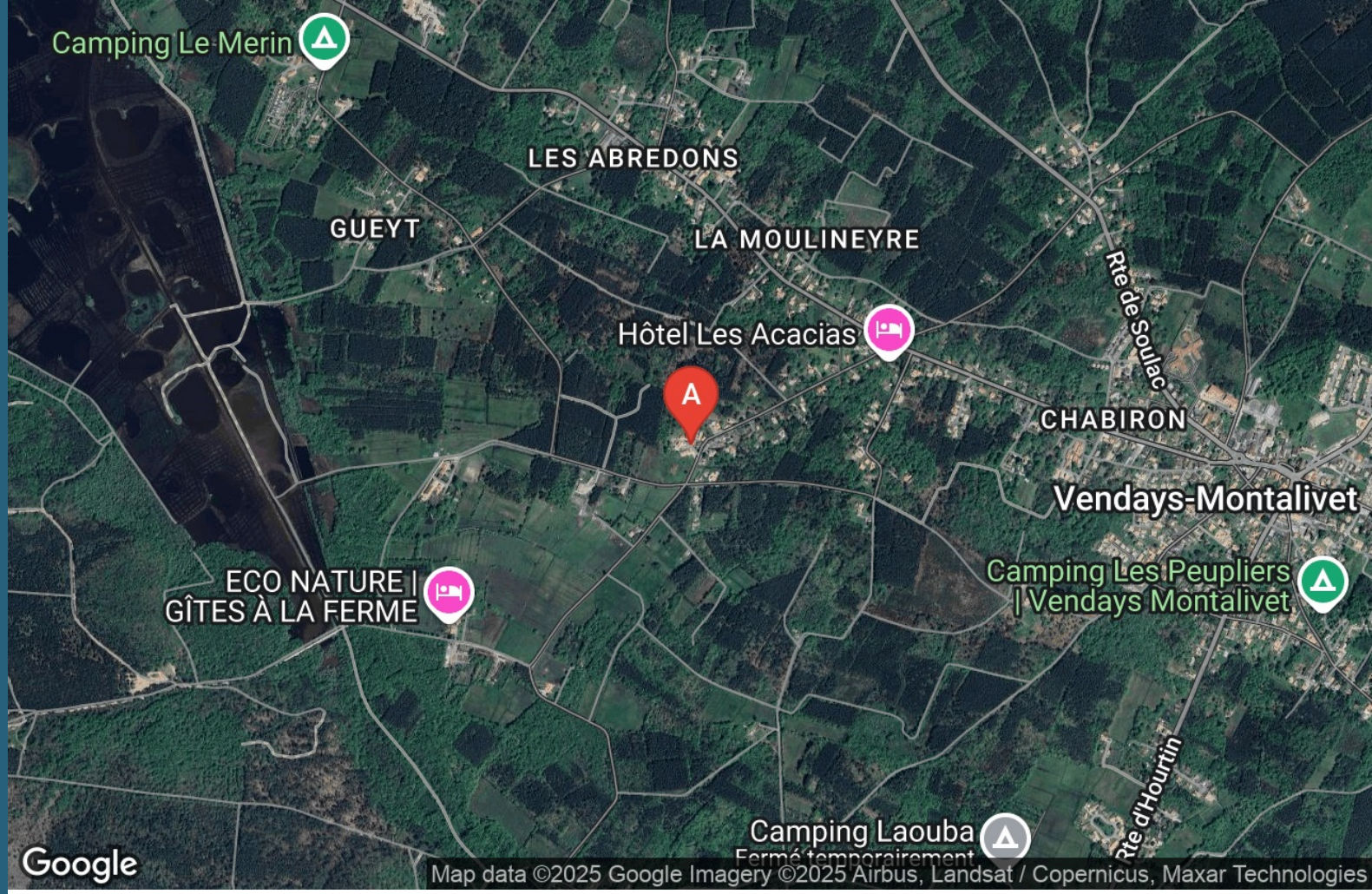

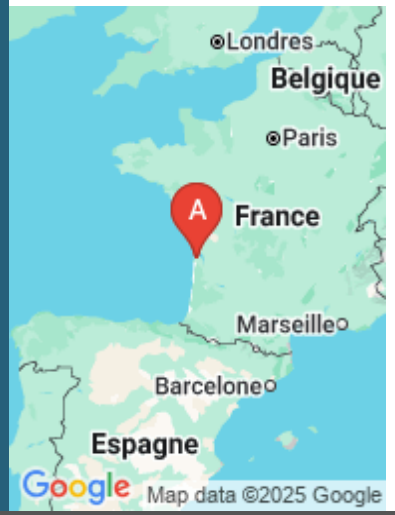

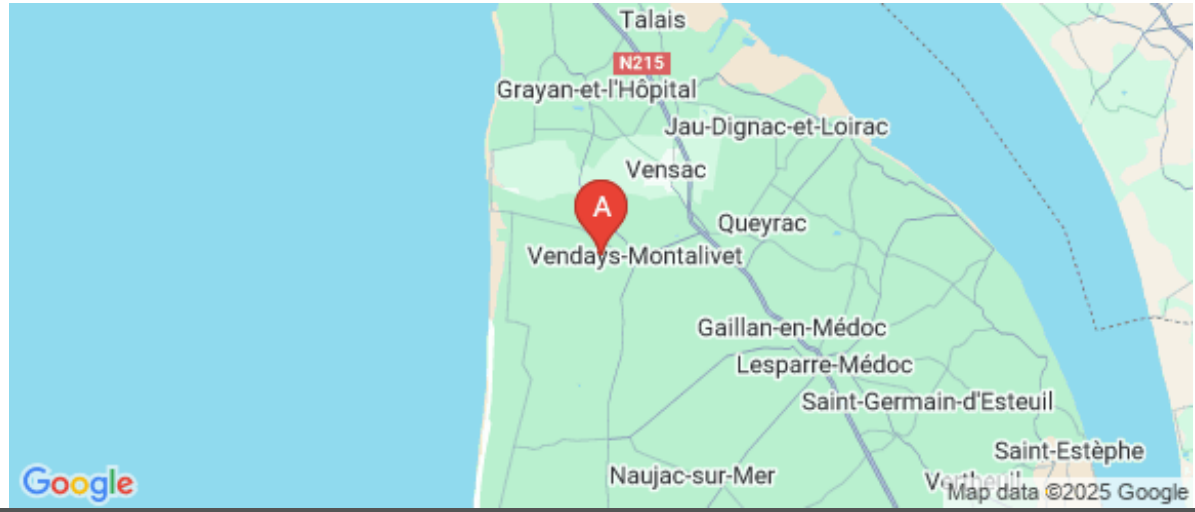

Villa Oléa - Vendays-Montalivet

Maison	8 personnes	4 chambres	160 m2

Villa de 160 m2 entièrement climatisée dans un coin de zénitude en bordure de forêt, sur un grand terrain de 2000 m2 sans vis-à-vis, agrémenté de chênes, avec ses hamacs. PISCINE de 12 mètres de long. Parking privé fermé sel avec son volet roulant sécurisé, ainsi qu'une pataugeoire de 2m x 2,50m et 0,30 de profondeur pour les enfants, entourée d'une terrasse en bois. É gratuit. A 5 min de l'océan et à 100 mètres de la piste cyclable. Venez séjourner dans cette agréable villa au cœur d'un jardin arboré et clôturé. Vous y passerez un séjour inoubliable. Sa piscine de 12 mètres de long saura ravir vos journées de farniente autour d'une terrasse bois de 200 m2, vous permettra de profiter pleinement de ce cadre idyllique.

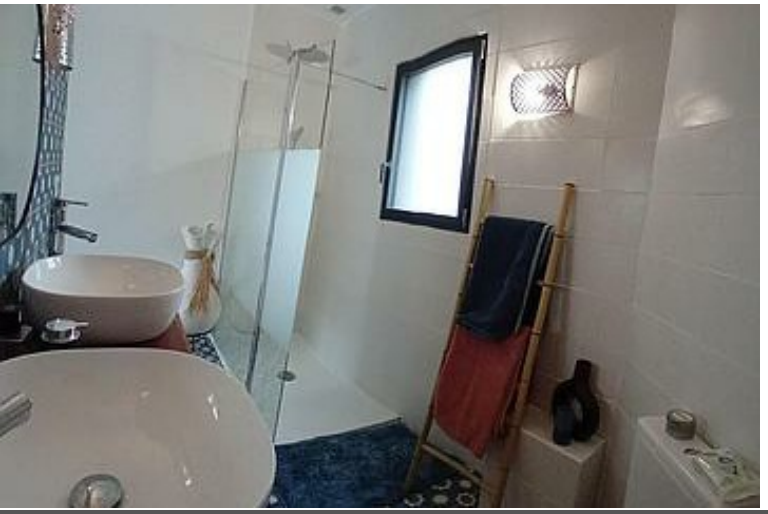

Pièces et équipements

Chambres	Chambre(s): 4 Lit(s): 0	dont lit(s) 1 pers.: 0 dont lit(s) 2 pers.: 4
Salle de bains / Salle d'eau	Salle de bains avec douche Salle(s) d'eau (avec douche): 2	
WC	WC: 3 WC indépendants	
Cuisine	Cuisine américaine Combiné congélation Four Lave vaisselle	Plancha Congélateur Four à micro ondes Réfrigérateur
Autres pièces	Salon Séjour	Cellier Terrasse
Media	Câble / satellite Wifi	Télévision
Autres équipements	Lave linge privatif	Sèche linge privatif
Chauffage / AC	Chauffage Climatisation	
Exterieur	Abri couvert Jardin privé	Barbecue Terrain clos
Divers		

Infos sur l'établissement

Communs		
Activités		
Réseaux	Accès Internet	
Stationnement	Parking privé Stationnement privé pour 4 voitures	
Services	Draps et serviettes de toilette inclus Ménage Non inclus : 200 euros	
Extérieurs	Cuisine d'été Pataugeoire	Piscine privative

A savoir : conditions de la location

Arrivée	17H00
Départ	10H00
Langue(s) parlée(s)	Français
Annulation/ Prépaiement/ Dépot de garantie	
Moyens de paiement	Espèces Virement bancaire
Ménage	
Draps et Linge de maison	Draps et/ou linge compris
Enfants et lits d'appoints	
Animaux domestiques	Les animaux sont admis.

Tarifs (au 19/11/25)

Villa Oléa - Vendays-Montalivet

Tarifs en €:	Tarif 1 nuit en semaine (L, M, M, J, D)	Tarif 1 nuit en weekend (V ou S)	Tarif 2 nuits weekend (V+S)	Tarif 7 nuits semaine
du 30/05/2026 au 20/06/2026				1500€
du 04/07/2026 au 11/07/2026				2800€
du 11/07/2026 au 15/08/2026				3000€
du 15/08/2026 au 29/08/2026				2800€
du 29/08/2026 au 03/10/2026				2002€
du 03/07/2027 au 10/07/2027				2800€
du 10/07/2027 au 21/08/2027				3000€

Mes recommandations

Les incontournables | Loisirs & activités

OFFICE DE TOURISME DE VENDAYS-MONTALIVET
WWW.VENDAYS-MONTALIVET-TOURISME.FR

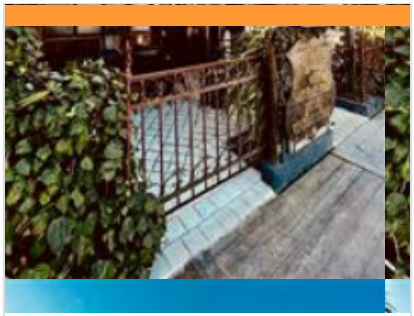

The Gallery

+33 6 22 09 86 95
50 avenue des Vagues

5.8 km
MONTALIVET-LES-BAINS
1

Le lieu certainement le plus atypique de Monta, restaurant à la déco soigneusement chinée, David vous propose une cuisine véggie (mais pas forcément) et des soirées évènements avec concerts jazz, bossa nova etc...

L'immortelle

+33 5 56 73 77 89
50 Avenue de l'Océan

5.8 km
MONTALIVET-LES-BAINS
2

L'Immortelle vous propose une cuisine ensoleillée qui vous fera voyager en Italie. Petit-déjeuner, lunch ou dîner, retrouvez une carte complète avec des choix végé et végan. Nous travaillons des produits italiens authentiques et d'autres produits frais locaux produit localement et brut afin de vous proposer une cuisine fait maison avec des produits de qualité.

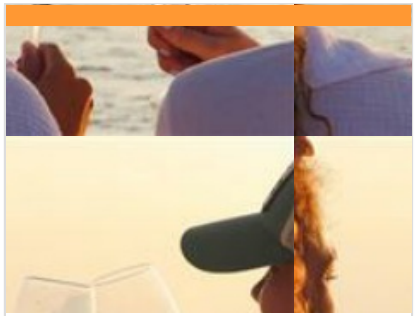

Roméo et Juliette

54b, Avenue de l'Océan

5.9 km
MONTALIVET-LES-BAINS
3

Le bar à vins, Roméo et Juliette est l'endroit idéal pour vos afterworks et les soirées entre amis ! Vous y trouverez une variété de vins raffinés pour accompagner les délicieux tapas. 13 Juillet 2025 et 14 Août 2025 : Soirées DJ Set. Un vendredi sur deux : Concert.

Les Pizzas de Charlotte

+33 5 56 73 63 56 +33 6 68 61 21 21
40 avenue de l'Océan
https://www.lespizzasdecharlotte.com/m

5.9 km
VENDAYS-MONTALIVET
4

Les Pizzas Charlotte sont cuites dans un four traditionnel et la pâte est faite maison, comme en Italie. Un large choix d'accompagnements est proposé et ici, on s'adapte à votre appétit : Petit, moyen ou grand modèle, à vous de choisir!

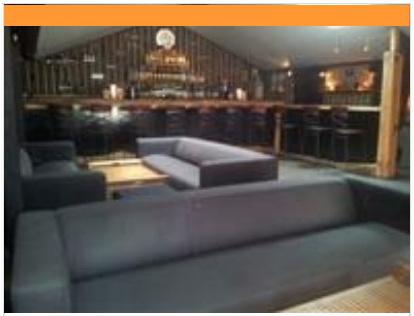

Le Bambou Bar

1629 rue de Gaillan

6.0 km
MONTALIVET-LES-BAINS
5

Envie d'un apéro tapas, d'un burger, tranquillement installé à une terrasse lounge ? Ou bien opterez vous pour l'ambiance musique et cocktail ? Choisissez votre heure et vous trouverez votre bonheur.

: Restaurants : Activités et Loisirs : Nature : Culturel : Dégustations

Mes recommandations (suite)

Le Montanita

+33 6 03 30 53 79
26 avenue de l'Océan

6.0 km
VENDAYS-MONTALIVET
6

Le Montanita, c'est "The place to be" pour déguster tous les trésors que nous offre l'océan : Poissons, fruits de mer, huîtres… A faire au moins une fois durant son séjour.

La Villa Arbousier

+33 5 56 73 40 07
29 avenue de l'Océan

6.0 km
VENDAYS-MONTALIVET
7

Ombre ou soleil ? Ici , vous avez le choix de vos préférences. Superbe terrasse au cœur de Monta pour déguster des mets traditionnels avec une touche contemporaine. Idéal pour profiter de l'ambiance environnante.

Ô Pizzas De Monta

+33 5 56 09 35 84
23 avenue de l'Océan

6.1 km
VENDAYS-MONTALIVET
8

Un bel établissement pour déguster de savoureuses pizzas , mais aussi des planchas, des plats, des desserts... Il y en a pour tous les goûts et pour toute la famille.

L'Océan 2

+33 5 56 09 90 98
27 Boulevard du Front de Mer

6.3 km
MONTALIVET-LES-BAINS
9

Un établissement en front de mer pour déguster un repas élaboré à base de produits frais et locaux. Une belle terrasse à l'abri du vent avec vue sur mer. Un spot idéal pour déguster un sunset cocktail.

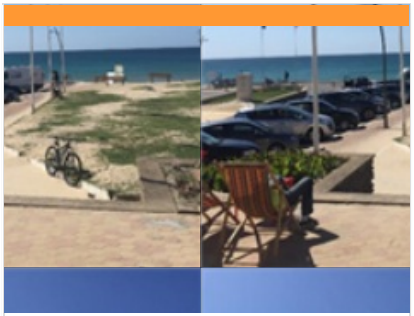

O Dunes de Monta

+33 5 56 59 79 78
29 boulevard du front de mer

6.3 km
VENDAYS-MONTALIVET
K

Bar - Restaurant - Brasserie avec terrasse abritée et vue sur l'océan. Cuisine traditionnelle, pizzas, buffet à volonté, moules, poissons, grillades, salades... Spécialités en bières belge (+ de 40 références)

: Restaurants : Activités et Loisirs : Nature : Culturel : Dégustations

Mes recommandations (suite)

Les incontournables | Loisirs & activités

OFFICE DE TOURISME DE VENDAYS-MONTALIVET
WWW.VENDAYS-MONTALIVET-TOURISME.FR

La Part des Anges

+33 5 56 41 14 83 +33 6 62 46 57 34
32 boulevard du Front de Mer

6.3 km
MONTALIVET-LES-BAINS
L

Idéalement situé face à l'Océan dans le style cabane de pêcheur "chic", la cuisine proposée par Vincent, traditionnelle, est remise au goût du jour. Tout cela à des prix tout doux. Une jolie terrasse avec vue pour vous confirmer que vous êtes bien en vacances.

Au Pays du Médoc Bleu Autruches

+33 6 67 66 15 16
344 Binens
http://www.au-pays-du-medoc-bleu-autr

1.3 km
VENDAYS-MONTALIVET
1

Stade Stéphane Duolé

Avenue de l'Europe

1.8 km
VENDAYS-MONTALIVET
2

Planchons

+33 6 79 68 88 50

1.8 km
MONTALIVET-LES-BAINS
3

Profitez d'un skatepark vue sur mer pour découvrir le skateboard et progresser dans un cadre idéal, accompagné par des moniteurs diplômés d'état. Cours de skate pour tous les niveaux, de l'initiation au perfectionnement, en solo ou en groupe. Bonne ambiance garantie, progression assurée !

Centre Equestre Catherine Sireix

+33 5 56 41 43 37 +33 6 84 28 86 98
125 Courreau

1.8 km
VENDAYS-MONTALIVET
4

Dans une ambiance familiale, le Centre Equestre Catherine Sireix vous propose des balades en forêt et dans les marais, sur la plage avec des poneys. Les ânes et chevaux sont élevés au domaine et dressés par nos soins à la randonnée. Un circuit cross se trouve sur le site.

: Restaurants : Activités et Loisirs : Nature : Culturel : Dégustations

Mes recommandations (suite)

OFFICE DE TOURISME DE VENDAYS-MONTALIVET
WWW.VENDAYS-MONTALIVET-TOURISME.FR

Tour de Gironde à vélo : étape 11 - Montalivet-les-Bains / Royan

1.7 km
MONTALIVET-LES-BAINS
1

Voici une étape marquée par un patrimoine riche et varié, quintessence de l'architecture balnéaire. En chemin vers Soulac-sur-Mer, ce n'est pas les occasions qui manqueront pour piquer une tête dans l'océan, avec ou sans maillot, selon la plage. Soulac-sur-Mer est une station animée et agréable, bordée par 7 kilomètres de plages. Il y règne beaucoup d'effervescence et une sorte de joie de vivre qui fait du bien : la rue piétonne, le marché couvert, le front de mer permettent de se ravitailler ou de se restaurer dans la bonne humeur. Au nord, le site dit des "Piscines" et les bunkers du mur de l'Atlantique sont des curiosités à ne pas manquer. Pour rejoindre Royan, voilà un beau autre moment à passer : la traversée en bac du plus vaste estuaire d'Europe. Il faut en profiter car le transport du vélo est gratuit ! Au loin, le phare de Cordouan sera visible sur toute la fin du parcours.

Sentier pédagogique du marais de la Perge

+33 5 56 09 30 12
https://www.vendays-montalivet-tourism

2.4 km
VENDAYS-MONTALIVET
2

Le Marais de la Perge est une vaste zone humide constituée d'un ensemble très étalé de marais anciennement pâturés où alternent zones bocagères, forestières et de grandes prairies ou roselières. Des fossés et des canaux ponctuent d'anciennes prairies de pâtures.

Mes recommandations (suite)

: Restaurants : Activités et Loisirs : Nature : Culturel : Dégustations

Mes recommandations (suite)

OFFICE DE TOURISME DE VENDAYS-MONTALIVET
WWW.VENDAYS-MONTALIVET-TOURISME.FR

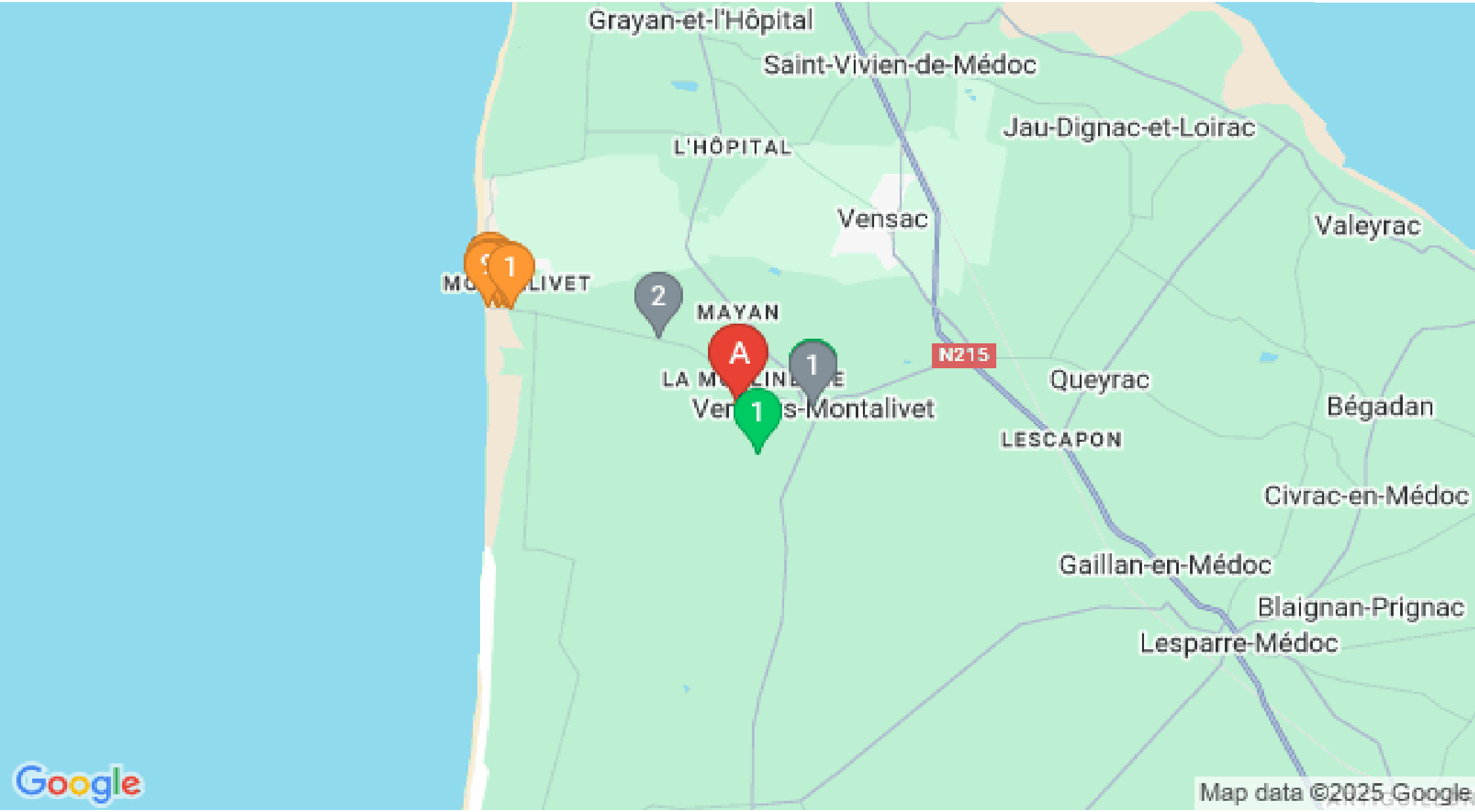

: Restaurants : Activités et Loisirs : Nature : Culturel : Dégustations